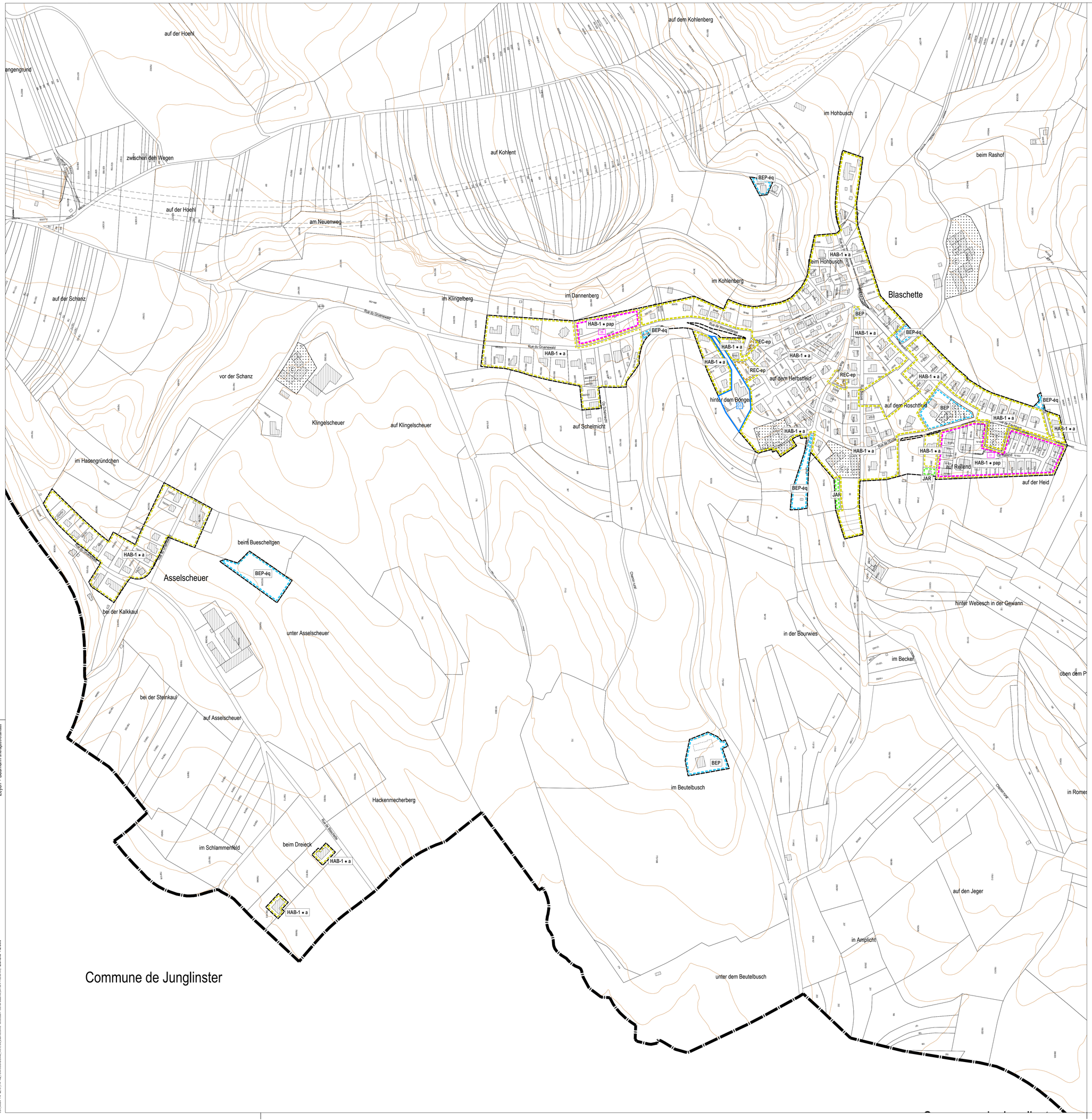

Délimitation des plans d'aménagement particulier "quartier existant" - PAP QE

	Type de zone	Nombre de logement
	HAB-1 • a	
PAP QE - Zone d'habitation 1	HAB-1 • a HAB-1 • b HAB-1 • pap	
PAP QE - Zone d'habitation 2	HAB-2 HAB-2 • pap	
PAP QE - Zone mixte villageoise	MIX-v • a MIX-v • b MIX-v • pap	
PAP QE - Zone de bâtiments et d'équipements publics	BEP	
PAP QE - Zone de bâtiments et d'équipements publics - équipements	BEP-éq	
PAP QE - Zone d'activités économiques communale type 1 - Artisanales	ECO-c1-A	
PAP QE - Zone de sport et de loisir - espace public	REC-ep	
PAP QE - Zone de sport et de loisir - hôtel	REC-hô	
PAP QE - Zone de sport et de loisir - camping	REC-ca	
PAP QE - Zone spéciale d'activités économiques de service et de commerce	SPEC-sc - A SPEC-sc - B	
PAP QE - Zone de gares ferroviaires et routières	GARE	
PAP QE - Zone de jardins familiaux	JAR	
Délimitation des PAP approuvés - voir partie écrite PAG	HAB-1 • pap HAB-2 • pap MIX-v • pap	

Secteur protégé de type "environnement construit" - C

Délimitation de la zone verte
à titre indicatif (PAG Vote CC,08 février 2022)

Fond de plan: Administration du Cadastre et de la Topographie
Plan cadastral numérisé (PCN) - Exercice 2018
Mise à jour, AC Lorentzweiler et Z+B

Commune de Lorentzweiler

Plan d'aménagement particulier "quartier existant" - PAP QE

Plan de repérage

N°	Modifications ponctuelles	Approbations définitives du Ministre des Affaires intérieures	Références
01	PAP NQ "Rue de Wormeldange" à Blaschette		19881/37C

- Vote du conseil communal le 08 février 2022
- Approbation définitive de la Ministre de l'Intérieur en date du 21 octobre 2022 réf.: 37C/009/2020

Blaaschent, Kléngelscheier, Aasselscheier

ZEYEN BAUMANN
URBANISME
AMÉNAGEMENT DU TERRITOIRE
ENVIRONNEMENT
GÉNIE CIVIL
Zeyen+Baumann sàrl
9, rue de Steinsel
L-7254 Bereldange
T +352 33 02 04
F +352 33 28 86
www.zeyenbaumann.lu

Projet de plan coordonné [Dossier 01]
échelle 1:2.500
septembre 2024

Zeyen + Baumann aménagers-urbanistes
Echelle 1:2.500